

**RED SISMICA SINALOENSE**  
**Dirección de Investigación y Desarrollo del**  
**Centro de Ciencias de Sinaloa**

**REPORTE SISMICO**

Jueves 17 de Marzo del 2011

Se registro un sismo con una magnitud de 4.4 grados en la escala de Richter, con una profundidad de 10 kilómetros en la región de Golfo de California, México. A las 18:44:14 horas de Culiacán, Sinaloa, México (01:44:14 UTC). Con epicentro en latitud  $25.49^{\circ}$  Norte y Longitud  $-109.88^{\circ}$  Oeste. Estas coordenadas corresponden a las siguientes distancias aproximadas, del epicentro, de las siguientes ciudades de la región: a 95 km Suroeste de Los Mochis, Sinaloa, México, a 182 km al Oeste de Guamúchil, Sinaloa, México y a 260 km, Noroeste de Culiacán, Sinaloa, México (Figura 1 y 2).

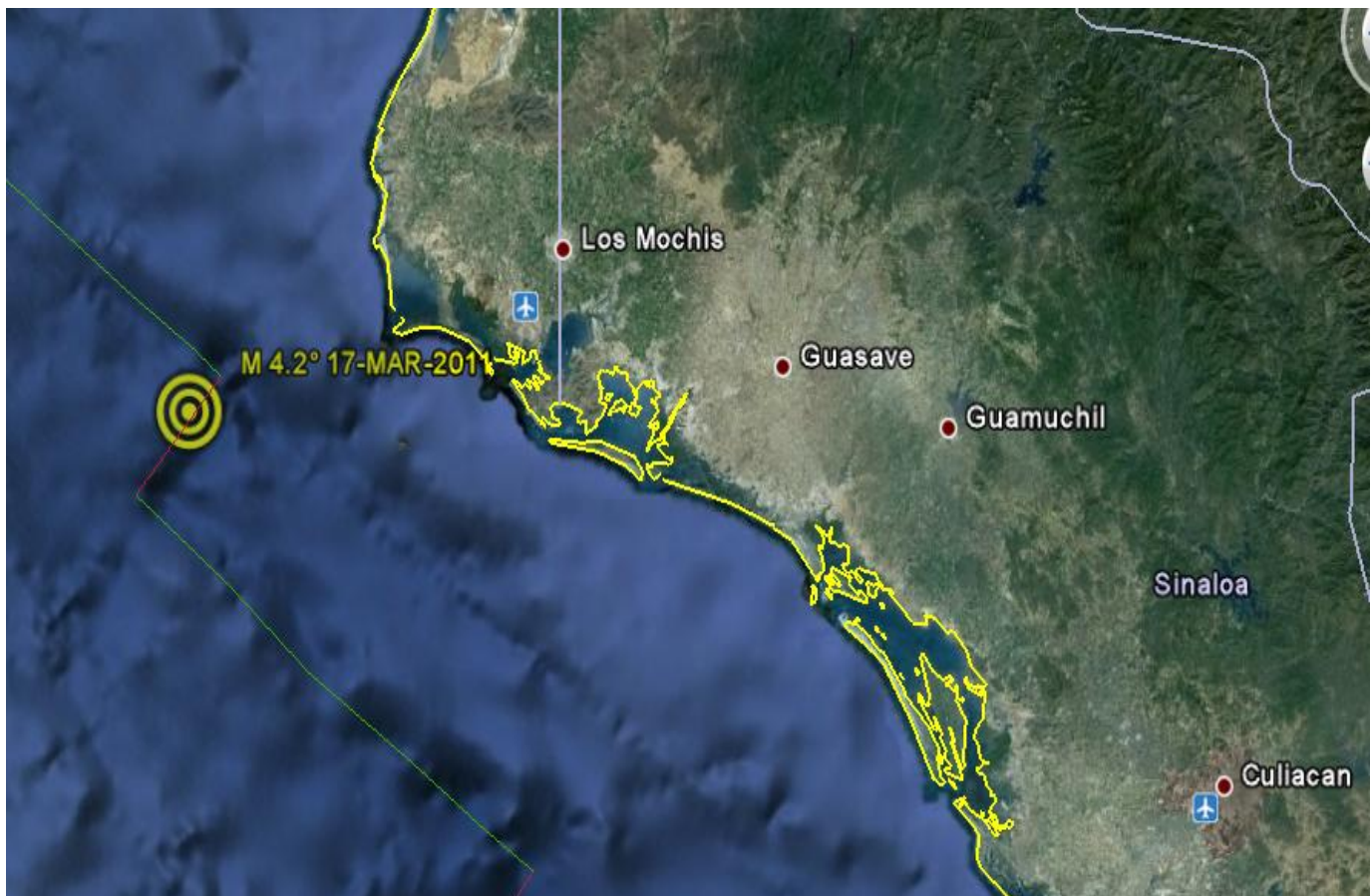

**Figura 1. Localización del evento sísmico**

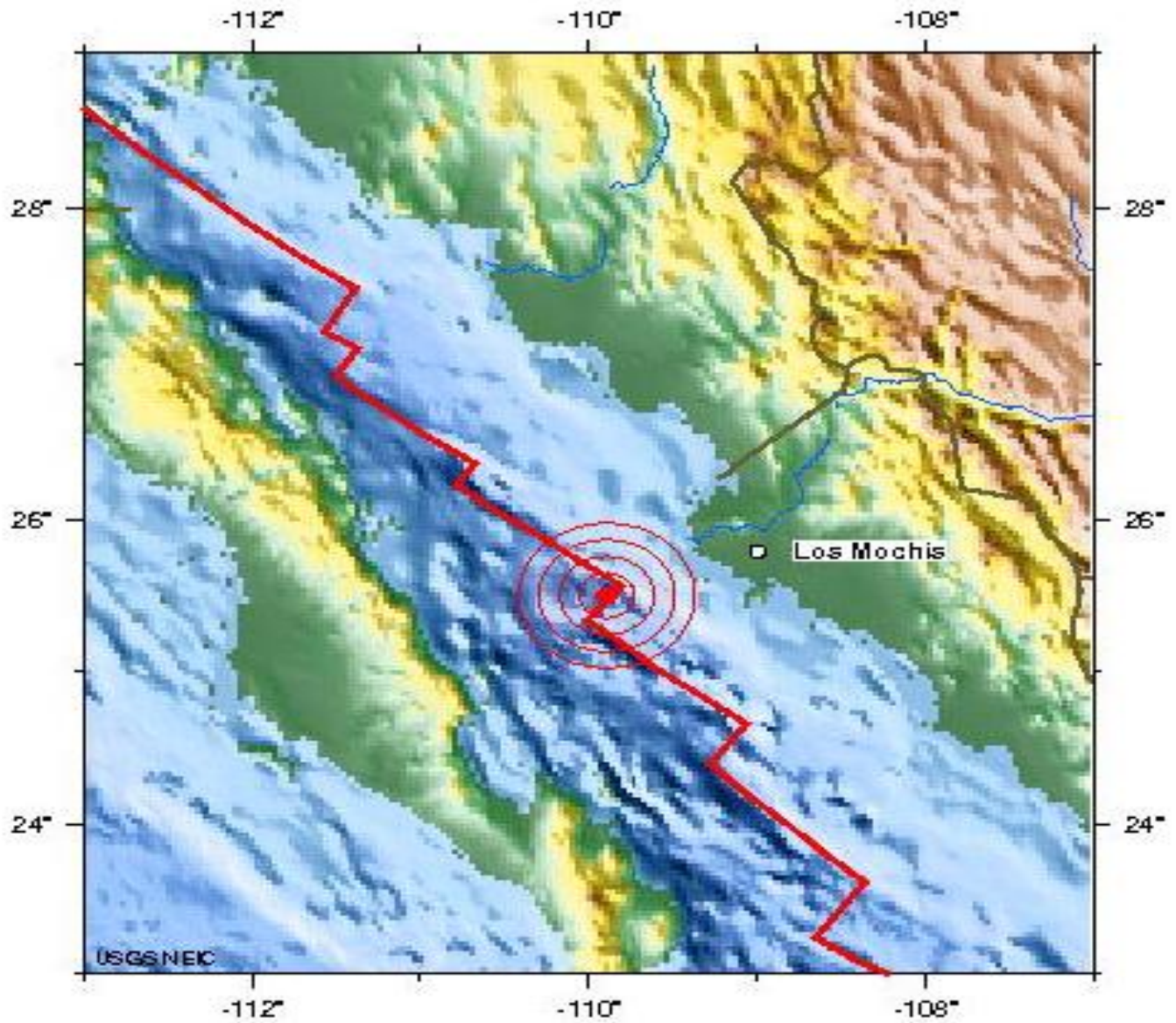

**Figura 2**

**Atte.**  
**Dr. Juan Espinosa Luna**  
**Jefe de la Red Sísmica Sinaloense**